

都立第三商業高校

同窓会マップ



日本の富を担ふわれら

創刊号

旧校舎



三商誕生

文部省告示第三十号
商業學校規程ニ依リ左記實業學校ヲ設置シ
昭和三年四月ヨリ開校ノ件認可セリ

昭和三年一月二十六日

大 部 大 臣 水 野 錬 太 郎

名 稱 東 京 府 立 第 二 高 業 學 校

位 置 東 京 府 東 京 市 深 川 區 越 中 島 町

設 立 者 東 京 府

入 學 資 格 第 一 部 尋 常 小 學 校 卒 業 程 度

第 二 部 中 學 校 卒 業 程 度

修 業 年 限 第 一 部 五 年

第 二 部 一 年

文部省告示第三十号

昭和3年1月26日(1928年)



生徒用正面玄関





プール

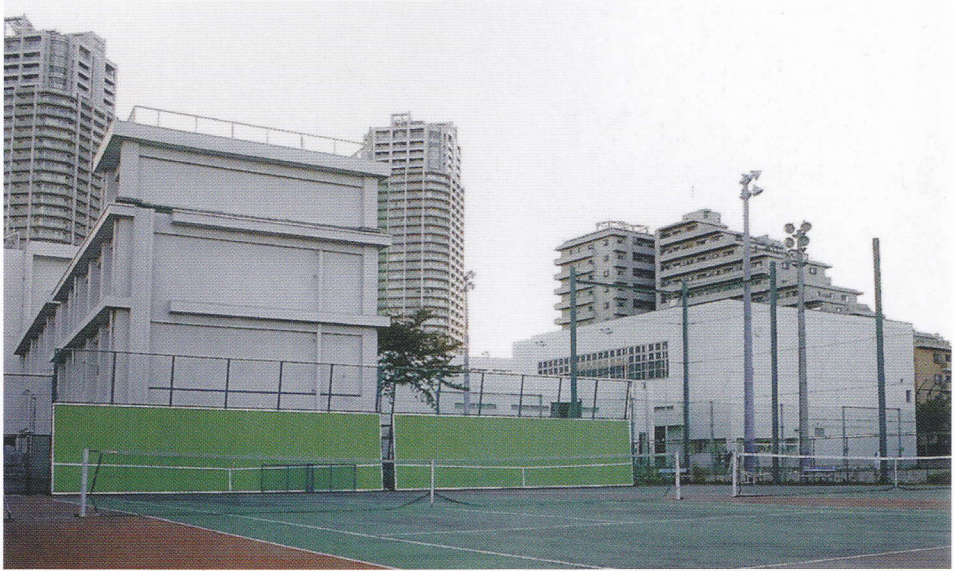

グラウンド



校舎

発刊に際して

都立三商同窓会に対しましては、日頃より多大なるご支援ご協力を賜っており、深く感謝申し上げます。

さて、このたびは同窓会の目的でもあります母校の都立第三商業高等学校の発展と、同窓会の活性化、また在校生に対する明るい未来への希望と、これからの三商への入学希望者の増大にも大いに役立て、卒業生のネットワーク作りをも目指すため、『都立三商同窓会マップ』を発刊するにいたしました。

これは、三商同窓生の多くの方々があらゆる分野で日本経済を支え、実社会で活躍している事実を紹介していく小冊子です。

母校の82周年の伝統とほこりを守り、支えていく同窓会の歩みのようなものであります。

25,000名の同窓生を代表いたしまして発刊に当たり関係各者に厚く御礼申し上げます。引き続きましてこれからも母校と同窓生の発展のための御尽力と御協力を賜りますように心よりお願い申し上げます。

都立第三商業高等学校
同窓会会長 柴崎晴雄

発刊に寄せて

日頃より本校の教育活動をご支援していただき深謝申し上げます。皆様のおかげをもちまして、本校の進路活動は就職希望の就職内定率ほぼ100%を達成することができました。三商は、同窓会のバックアップがしっかりしており、まさに就職に強い三商を保護者や地域にPRすることができました。このようなすばらしい伝統を今後も継続していきたいと思っておりますので、引き続きご協力をお願いします。

さて、このたび、「都立三商同窓会マップ」の発刊おめでとうございます。また、発刊に際し、多くの方々に参加いただき、特に編集に当たっては同窓会役員にご尽力いただきました。誠に心強い思いでいっぱいです。本当にありがとうございました。今後は、同マップを積極的にご活用いただき、会員相互の情報交換や親睦を通じて、ますます結束が高まることを期待してやみません。

商業高校の使命は人材育成です。本校としても今後は、進路講話時の講師やインターンシップの受入など、同マップを本校の生徒のキャリア意識の形成のために役立てたいと考えておりますのでご協力いただければ幸いです。最後に、会員の皆様のご健勝と、同窓会のますますの発展を祈念して、「都立三商同窓会マップ」発刊のお礼とお祝いの言葉とします。ありがとうございました。

都立第三商業高等学校
校長 天野光芳

まえがき

私達の母校都立第三商業高等学校は1928年（昭和3年）1月31日の設立よりその歴史が始まり、激動の日本の発展と共に平成へと伝統を築きながら82年の歩みを続けているのであります。

悠久の流れ、それは『大河』。都立三商より巣立った水の流れは英知と勇気を養いながら各分野の社会へと奔流となって大海へと流れ込む大河であり壮大なドラマである。校歌にもあるように『日本の富を担ふわれら』偉大なる教育者の言葉に『自分自身が向上すればより良き社会に貢献できる、人々の幸福に貢献すれば自分自身も幸福になれる。』

この小冊子『三商同窓会マップ』が母校の創立90周年、又100周年の節目を迎えた時にはさらなる充実と重厚な内容を納めながら都立三商を目指す生徒や、在校生、そして私達同窓生の良き灯となり、励ましとなり、心の目標となります事を強く念願といたしまして本誌の作成とするものであります。

31期 副会長 三浦康二

歴代同窓会長

同窓会(代)	同窓会(期)	同窓会長氏名	自	至
初代	1期	岡田 一郎	1945	1985
2代	3期	都築 健一	1985.5	1998.6
3代	8期	神谷 武志	1998.6	2001.5
4代	12期	大嶽 清	2001.5	2003.5
5代	19期	木戸 隆吉	2003.5	2008.5
6代	25期	柴崎 晴雄	2008.5	

目次

氏名	卒業期	会社名	業種	ページ
田中徳治	3	田中不動産株式会社	不動産	18
四倉榮次郎	4	株式会社 四倉材木店	材木・建材	18
小川博敏	9	小川久	鮮魚	18
秋山誉	11	有限会社 秋山商店	材木・建材	20
西川光男	12	株式会社 西川	袋物・装飾	20
怒賀久彌	13	株式会社 丸川屋	衣料	20
今関隆一	13		鮮魚	18
干場常雄	15	米恵	鮮魚	18
小川祥太郎	16	小川兼	鮮魚	18
北原郁夫	18		鮮魚	18
細田安治	19	細田木材工業株式会社	木材・建材	21
大関守	19	そば処 大関庵	飲食	21
絵面敬三	19	株式会社 不動産センター	不動産	21
桐ヶ谷正保	19	㊦ 尾清	鮮魚	18
河原啓介	20	丸喜株式会社	はきもの	21
浅野修一	21	公認会計士・税理士	会計・税理	21
平林慶雄	21	有限会社 平林油店	油脂	22
篠崎清	22	有限会社 篠崎	衣料	22
今村輝男	22	今村ガラス	建材	22
有坂祥一	22	日祥梱包倉庫株式会社	輸送・倉庫	22
飯ヶ谷清	22	医療法人社団 飯ヶ谷内科クリニック	内科クリニック	22
荻野弘康	22	荻野会計事務所	会計・税理	22
稲崎棟史	22	創業天保年間 経新堂稲崎	表具	22
大石傑一郎	23	リサイクルショップ てるてるぼうず	リサイクル	23
井上武久	23	て良	鮮魚	19
藤枝精治	24	尾藤	鮮魚	19
加藤守宏	24	加藤水産	鮮魚	19
河西紀道	25	そばの里 みつまさ	飲食	23
石川昭	25	石川昭税理士事務所	税理・労務	23
鬼澤好男	25	伊勢由	鮮魚	19
小宮邦彦	26	京葉アドバンス物流株式会社	物流	23
古田勝一	26	中外徽章株式会社	徽章	25
杉本光男	26	株式会社 杉本好二商店	建材	24
早川嘉一	26	株式会社 早川商会	製袋	24
小野雄久	26	小野建材工業株式会社	建材	24
渡辺照雄	26	渡福	鮮魚	19

氏名	卒業期	会社名	業種	ページ
後藤信二	26	不動産鑑定士・CFP	不動産	24
双六会	26	第26期 ゴルフ同好会	同好会	24
藤田有宏	26	有限会社 佃肉のたかさご	食品	24
増田進一郎	26	かつ進	飲食	27
伊藤隆悠	27	西保	鮮魚	19
辻井正巳	27	御菓子司 藤村	食品	24
後藤省三	28	安来節保存会師範	カルチャー	26
粕谷安孝	28	江戸蕎麦手打處 あさだ	飲食	26
加藤晋一	28	佃亀新	鮮魚	19
谷島隆	28	百味亭	飲食	19
大木貞	28	マルセンオオキ 株式会社	業業	26
田端彰	28	フィナンシャルプランナー	フィナンシャルプランナー	26
鷲 嘉雄	28	東京シティガイドクラブ会員	シティガイド	26
清水博	28	第28期 同期会	同期会	25
伊澤宏祐	28	十二代生徒会長	同期会	25
土方敏之	29	土方	鮮魚	20
広瀬正雄	29	株式会社 広瀬商店	仏壇・仏具	27
西方勇雄	29	DMJ えがお生活	通販・通信教育	26
亀田光昭	29	学村田学園 東京経営短期大学	教育	27
氏家賢	30	鳥義	飲食	27
亀田八千代	31	サンキグリーン産業株式会社	園芸・装飾	27
今泉清	31	株式会社エイケン	環境・保全	27
須藤義勝	31	ストウナンバー	印刷	27
山下勝利	31	(資) 山下ビジネス	文具	28
西昭一郎	31	社団法人千葉県宅地建物取引業協会 社団法人全国宅地建物取引業保障協会千葉本部	不動産	28
宇田川武志	31	金 宇田川	鮮魚	20
眞下章	31	株式会社ファイブテン	スポーツ用品	28
福田三郎	31	SUNBEAM	輸入車販売	28
中村一好	32	増分	鮮魚	20
高木利夫	33	うなぎ 川男	飲食	28
三川廣志	34	有限会社 みのる不動産	不動産	28
高橋義信	35	ノースランド キャンパーズ ビレッジ	キャンプ場	28
渡辺秀明	48	東京都立第三商業高等学校	教育	28
鎌田真司		WASSHOI (ワッショイ)	飲食	29
さんたごクラブ		三商卓球ゴルフクラブ	同好会	29
同窓会トータルサポート		広和企画 株式会社		29

歴代の校長



初代校長 吉澤 徹



2代校長 今村直人



3代校長 伊沢 信



4代校長 石田壮吉



5代校長 清田榮一



6代校長 篠 嘉典



7代校長 正願地辰午



8代校長 笠井重徳



9代校長 岩井利雄



10代校長 岩本光司



11代校長 谷 幸夫



12代校長 小澤新一



13代校長 後藤安孝



14代校長 坂倉敏夫



15代校長 津守四郎



16代校長 青木孝雄



17代校長 柴田 哲



18代校長(現) 天野光芳

「三商人脈を探る」(1期生～16期生) 第5代校長 清田榮一氏の記録より

《1977年当時 全て 敬称略》

<就職した企業の役員になった人達>

- 1 期 大貫保雄(日立電線副社長)、平野昌(日本鋳業専務)、沼田種泰(三井不動産専務)、雨森博司(新潟交通専務)
- 2 期 山崎壽(東洋実業社長)、栗原弘(後楽園スタジアム専務)、加藤兼久(大日精化工業常務)、橋山慎六(中央物産常務)
- 3 期 石塚一夫(内外製鋼所社長)、磯達夫(千葉興業銀行取締役)
- 4 期 佐治正三(日本油脂副社長)、小倉一郎(埼玉銀行常務)
- 5 期 水島重雄(パレスホテル常任監査役)、青木正行(亀ノ井バス常務)
- 6 期 藤井彦吉(日本鑄鍛鋼常務)、西村昌三(榮化精工常務)
- 7 期 吉田光世(日新運輸倉庫常務)、鬼頭誠一(三井物産取締役)、小平安雄(千代田化工建設取締役)
- 8 期 落合一男(東京観光専務)、榎本三郎(三楽オーシャン取締役)、松村武雄(丸善石油取締役)
- 9 期 西村彦一(三洋証券常務)、高木秀卓(東京海上火災保険取締役)
- 10期 山田慶蔵(太平洋海運取締役)、井佐研三(合同製鉄取締役)
- 11期 高沢寅雄(積水化学工業常務)、大森保夫(図書印刷常務)、大沢淳二(安田火災海上保険常務)、日暮武平(服部時計店取締役)、中島健作(大洋漁業常務)、大沢俊太郎(敷島紡績取締役)、加藤正俊(文具サトダ社長)
- 12期 齊藤芳二郎(神田通信工業取締役)、島田豊治(教育出版取締役)
- 13期 福島勲(川岸工業社長)、長橋清(三星産業取締役)
- 14期 大山忠勝(東京都民銀行取締役)、秋元秀介(井上工業常務)、茂木孝之(セキテイ商事専務)
- 15期 篠原保(金谷ホテル観光常務)、茂木進(常磐運輸社長)
- 16期 北島新六(国分取締役)、秋山尚彦(東京コンタクトレンズ専務)

<家業を継承して拡張発展させた人達>

- 1 期 岡田一郎(岡田製作所)、秋山清(富士珪瑯工業)、亀井清蔵(亀清材木)
- 2 期 長崎義信(長崎印刷)、遠藤喜夫(矢野松)
- 3 期 都築健一(入船堂本店)、高橋逸平(第一帆布)、香取榮一(香取宝飾)、松下新太郎(岡埜榮泉)
- 4 期 窪田甚之助(山形屋海苔店)、都築進次郎(入船堂)、大前益太郎(大益)、川口昌義(川芳メリヤス)、白井幸雄(昭和特殊硝子)、平井幸雄(珍粹)
- 5 期 小泉一兵衛(赤札堂 ABAB グループ)、長谷川正三(長谷川香料)、小家敏男(日の出文具)
- 6 期 井上一雄(東方紡織)、海宝誠(佃平)、土井順壹(羅紗)
- 7 期 横山華久郎(人形の久月)、栗原孝(イケダヤ靴店)、浅川喜平(浅山商会)、荒井貞次(金鈴社印刷)
- 8 期 堀江武三(酒悦)、西山良雄(大広ゴム)、神谷金郎(松銀材木)
- 9 期 野村芳朗(野村トーイ)、竹沢誠二郎(辰美建材)、丹野喜久雄(清雅堂印房)
- 10期 山田澤三(大洋電機)、川合義孝(川合工業)、古川恵一(古川化学工業)、岡本幸金(岡本機械)、岩井武(岩井工業)、小林哲(小林アイロン)、持田政雄(モダン時計)
- 11期 吉田栄弥(吉田建材)、成田政之(東都商事)、田中一雄(田中商事)
- 12期 井門昭二(大丸百貨店)、鈴木義雄(鈴屋)、笹岡正治(笹岡薬品)
- 13期 五十嵐亮二(英雲堂印刷)
- 14期 村松昭男(協栄製本)
- 15期 田原源一郎(田原屋旗幟)
- 16期 穂苅幸夫(常盤堂)

<大学の教授として講壇に立った人達>

東京大学	12期	稲葉三千雄、15期	山崎利男
東京学芸大学	2期	津谷彰一	
東京商船大学	7期	石井貞修	
横浜国立大学	8期	加島祥造	
北海道大学	13期	本田錦一郎	
群馬大学	11期	鈴木光雄、16期	都築佑吉
筑波大学	12期	芳賀登	
高崎経済大学	16期	竹内雄一郎	
三重大学	8期	井上琢美	
早稲田大学	11期	並木美喜雄、13期	望月昭一、日下部興市
慶応大学	13期	坂本幸児	
明治大学	15期	岡野加穂留、山崎賢一	
中央大学	12期	山中隆次	
成蹊大学	12期	芦川長三郎	
上智大学	16期	大谷啓治	
日本大学	12期	田中鎮雄、14期	出口吉昭
中央学院大学	11期	高木幸道	
共立女子大学	11期	柏木希介	
愛知大学	12期	加藤俊夫	
南山大学	7期	長坂源一郎	
法政大学	5期	尾坂徳司、6期	小峰王親

<高等学校・中学校・小学校の校長、教頭となった人達>

高校長	12期	斎藤克	
高校教頭	10期	山根茂、13期	山口武夫
中学校長	16期	内藤茂	
中学校教頭	10期	竹田一郎、11期	村林敏三、16期 奈良剛
小学校教頭	11期	浅井護	

<公認会計士、税理士となった人達>

1期	歌代一郎	
3期	白岩国男	
4期	鈴木直行、石田五郎	
5期	好川榮一	
6期	下道吉雄、斉藤良雄	
7期	岸本藤次、高木菊次郎	
8期	佐々木万普、西山隆	
9期	榎本幸一郎、遠藤忠三	
10期	帆足誠、山崎順三、大森文吉、平野欣司	
11期	宮川隆一、岩崎功	
12期	吉田昭二	
13期	柏義光	
14期	武藤智夫、内田清次郎、福田富輝、高瀬利夫	
16期	和井内清、田代保之	

<検事・判事・弁護士となった人達>

・検事

12期 岩下肇

14期 椎名啓一

・判事

14期 糟谷忠男、鈴木孝一

・弁護士

2期 松山雄護

11期 宮田勝吉

13期 津谷信治

14期 岡安秀

15期 浅野義治、山崎賢一

16期 高野清

<都・区・議会議員となった人達>

・都議会

10期 中川儀郎

11期 伊藤嘉平

13期 大橋秀雄

14期 宇田川芳雄

・区議会

4期 登内実

8期 鈴木重男

11期 林登喜蔵

以上昭和3年より23年までの20年間に亘って三商生活を過ごした1期生から16期生に及ぶ同窓生の一部を紹介したものである。

1977年9月30日の記述による。

卒業生数の推移 1期～44期

期数	年次	男	女	計	期数	年次	男	女	計
第1期	昭和8年3月	178		178	第24期(高9期)	昭和32年3月	368	94	462
第2期	昭和9年3月	214		214	第25期(高10期)	昭和33年3月	389	82	471
第3期	昭和10年3月	191		191	第26期(高11期)	昭和34年3月	388	84	472
第4期	昭和11年3月	247		247	第27期(高12期)	昭和35年3月	363	100	463
第5期	昭和12年3月	247		247	第28期(高13期)	昭和36年3月	356	120	476
第6期	昭和13年3月	225		225	第29期(高14期)	昭和37年3月	317	143	460
第7期	昭和14年3月	223		223	第30期(高15期)	昭和38年3月	295	157	452
第8期	昭和15年3月	236		236	第31期(高16期)	昭和39年3月	285	162	447
第9期	昭和16年3月	220		220	第32期(高17期)	昭和40年3月	260	188	448
第10期	昭和16年12月	300		300	第33期(高18期)	昭和41年3月	292	201	493
第11期	昭和17年12月	391		391	第34期(高19期)	昭和42年3月	241	220	461
第12期	昭和18年12月	309		309	第35期(高20期)	昭和43年3月	242	221	463
第13期(5年卒)	昭和20年3月	339		339	第36期(高21期)	昭和44年3月	190	264	454
第14期(4年卒)	昭和20年3月	373		373	第37期(高22期)	昭和45年3月	157	288	445
第15期(4年卒) (5年卒)	昭和21年3月 昭和22年3月	319		319	第38期(高23期)	昭和46年3月	103	335	438
第16期(旧5年卒) (高1期)	昭和23年3月 昭和24年3月	246		246	第39期(高24期)	昭和47年3月	90	338	428
第17期(旧5年卒) (高2期)	昭和24年3月 昭和25年3月	102		102	第40期(高25期)	昭和48年3月	88	338	426
第18期(高3期)	昭和26年3月	161		161	第41期(高26期)	昭和49年3月	84	331	415
第19期(高4期)	昭和27年3月	351	4	355	第42期(高27期)	昭和50年3月	64	331	395
第20期(高5期)	昭和28年3月	464	34	498	第43期(高28期)	昭和51年3月	68	323	391
第21期(高6期)	昭和29年3月	394	33	427	第44期(高29期)	昭和52年3月	77	327	404
第22期(高7期)	昭和30年3月	365	58	423					
第23期(高8期)	昭和31年3月	426	56	482					

〔備考〕

本表の作成に当たっては、(1) 卒業生一覧、(2) 卒業証書授与控簿、(3) 同窓会名簿、(4) 卒業生名簿を参考にした。

第1期から第12期までは(1)乃至(2)によった。(調査者 出雲正明)

第13期から第30期までは(3)により、第31期以降は(4)によった。(調査者 森 洋子)

直近の13年間卒業生数

期数	年次	男	女	計
65期	平成10年3月	63	161	224
66期	平成11年3月	37	160	197
67期	平成12年3月	40	152	192
68期	平成13年3月	42	140	182
69期	平成14年3月	32	151	183
70期	平成15年3月	40	129	169
71期	平成16年3月	34	130	164
72期	平成17年3月	46	111	157
73期	平成18年3月	51	119	170
74期	平成19年3月	54	124	178
75期	平成20年3月	42	140	182
76期	平成21年3月	53	122	175
77期	平成22年3月	29	133	162

昭和 27 年

大学合格者 (昭和 27 年 7 月 7 日発行 三商新聞第 27 号より)

受験者 102 名 合格者 64 名 (昼間部)
(内訳)

一橋大(商) 4名	立大(経) 1名
横浜国大(経) 1名	学習院 2名
早大(商) 6名	法大 2名
早大(文) 7名	日大(商) 3名
慶応 2名	日大(文) 3名
明大(商) 12名	成蹊(経) 1名
明大(文) 9名	薬科大 2名
中大(法) 1名	国学院 1名
中大(商) 5名	その他 2名

昭和 34 年

他校との比較 (就職内定状況)

	希望者数	求人会社数	8月25日	9月25日	10月5日
三商	344人	750社	61%	97%	100%
一商	319人	721社	55%	82%	89%
五商	335人	416社	25%	58%	63%
京橋	181人	450社	30%	78%	84%
化工	190人	308社	39%	76%	80%
墨工	191人	577社	41%	66%	76%

デラックス初任給

旭ガラス	¥13,330	東京海上	¥12,000
味の素	¥13,000	新三菱重工	¥12,000
小野田セメント	¥13,000	丸善石油	¥12,000
北辰電機	¥13,000	ブリジストン	¥12,000
和倉木材	¥13,000	三菱商事	¥12,000
東洋鋼板	¥12,500	旭ガラス	¥12,000
三菱石油	¥12,140	寿屋	¥12,000

昭和 34 年

クラスの Best Ten の行った会社

1組	富士銀行(3)・三菱銀行・第1銀行・ブリジストン・東洋レーヨン(2)・三井倉庫・日清製粉
4組	富士銀行・三菱銀行・第1銀行(2)・第1信託銀行・ブリジストン・三菱レーヨン・三井化学・旭化成・日本製粉
7組	富士銀行(2)・三菱化成・三菱商事・日本航空・安田火災・丸善石油・安田信託銀行・伊藤忠石油・大商証券
8組	富士銀行・第1銀行(2)・東京銀行・ブリジストン・三菱商事・三菱油化・富士重工・日本冷蔵・関西商事・日本信託銀行

昭和 34 年の大学合格者

横浜国立大学	1名
早稲田大学	1名
明治大学	11名
立教大学	5名
中央大学	14名
法政大学	7名
武蔵大学	1名
学習院大学	1名
上智大学	1名
日本体育大学	1名
東京神学大学	1名
多摩美術大学	1名

三商新聞より 歴史でみる時の流れ

制服の歴史



昭和30年5月

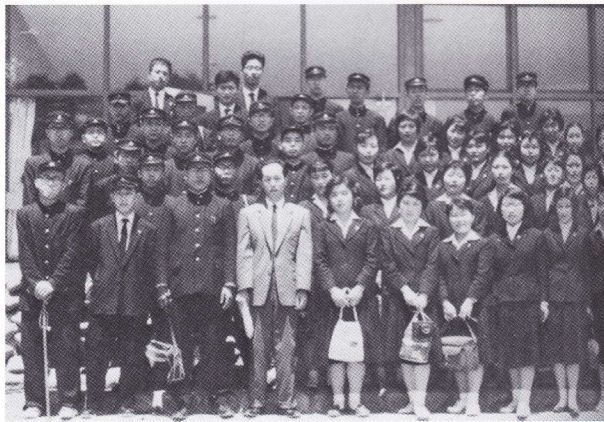

昭和34年

昭和52年

女子ワイシャツ(白)

女子冬制服(紺サージ)

男子冬制服(背広型)

女子スカート
(ジャンパースカート)

夏・上着なし
スカートはベストも可

ベルトは共布

冬・紺サージ
(袖口八、五インチ以上
ネクタイ無又は紺
夏・グレーのスポ
ン上着なし)

昭和52年

男子制服 イージー・オーダー

生地	¥13,330	替ズボン
ニッケ純毛サージウール100%	24,800円	8,200円

女子制服 イージー・オーダー

生地	上下
ニッケ純毛サージウール100%	23,500円
制服用Yシャツ(テトロン混紡)	1,600円

体育服装

女子用セット価格	6,900円
男子用セット価格	7,000円

ネクタイ	800円
男子レインコート	10,500円
Yシャツ	1,800円

体育服装

A シングル丸衿	11,500円
B ダブル角衿	11,500円
C シングルベルト付(T/C)	11,500円



平成20年

東京都立第三商業高等学校（全日制課程）

大学進学も就職も進路保証 100%を目指す（三商ブランド）

過去5年間に大学への進学率が約12ポイント増加しています。また、進路未決定者は減少しています。本校は、約4割の生徒が進学し、約6割の生徒が就職しています。

進路結果

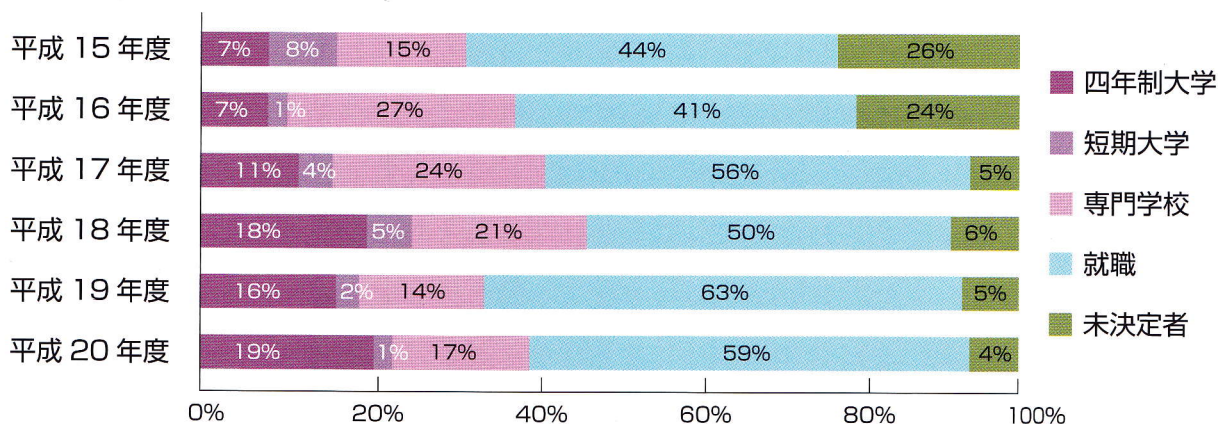

主な指定校 (80校以上)

- ・ 中央大学 商(1)、経済(1)
- ・ 日本大学 経済(1)
- ・ 東洋大学 経営2部(2)
- ・ 明治学院大学 経済(1)
- ・ 拓殖大学 商・国際(各1)、外国語(2)
- ・ 国士舘大 法(1)
- ・ 千葉商科大 商経(3)、他2学部(各1)
- ・ 明海大 外国語(1)、経済(1)
- ・ 東京工芸大学 工学(10)
- ・ 横浜商科大学 商(2)

★速報

- ・ 平成22年度入試から、文化・スポーツ等特別推薦を公式野球部とブラスバンド部で実施します。野球や吹奏楽が好きな方、三商で部活動に燃えませんか。
- ・ 平成22年度入学生から、制服を変更します。

主な就職先 (求人は800社以上)

- ・ 国家公務員Ⅲ種(税務、東京23区)
- ・ 東京電力
- ・ 東日本旅客鉄道
- ・ (株)関電工
- ・ 大日本印刷
- ・ (株)理研ビタミン
- ・ 日本郵政公社(株)
- ・ 高野フルーツパーラー
- ・ ダイアケミカル
- ・ 太平電業
- ・ 日本電波塔
- ・ 共同印刷
- ・ 江東信用金庫
- ・ 文明堂
- ・ 東栄信用金庫
- ・ 伊勢丹
- ・ 明治神宮



平成22年度からの制服

特色ある教育活動

本校では、生徒の進路希望 100%保証を目指すため、大学入試にも就職試験にも十分に対応可能なカリキュラムを設定し、生徒一人ひとりの適性や能力に応じた授業を展開しています。

- ・生徒の学習到達度による【習熟度別授業】1年国語総合や数学Ⅰ、1・2年英語Ⅰ・Ⅱ
- ・体育の【少人数制授業】
- ・情報処理など、実習科目の複数の教員の【チームティーチングによる授業】等
- ・2学年時から将来の進路を見据えた選択性の高い教育課程
- ・実践的な力を育成するビジネス科目の配置

★授業等

1学年 ビジネスの基礎・基本を学ぶ

- キャリアガイダンス
卒業生の講話、自己理解、職業の情報収集等を通じて、ライフプラン等を考える。
- 簿記、情報処理、流通等のビジネスの基礎を学習する。
- 教科「奉仕」で近隣の小学生にパソコンを教え、清掃活動を行って地域貢献する。

2学年 ビジネスの応用を学ぶ

- 簿記、会計など、資格上位級取得を目指した選択科目が配置されています。
- インターンシップで地域連携し地元企業や進路先と連携した体験活動を行います。

3学年 専門性の深化と実践的な力を身に付ける

- 高度資格取得(日商簿記2級や全商・全経簿記1級、ワープロ・情報処理検定1級・販売士3級・秘書3級・STEP英検2級等)
- 課題研究
 - ・電子商取引 都立学校初の全国の商業高校との模擬取引実践を行います。
 - ・販売実習 わんぱく相撲江東大会での会場運営、駄菓子販売を行う。
三商初の門前仲町商店街との連携によるチャレンジショップを実施します。
- 総合実践で模擬取引による会社経営の実際を学びます。
- 普通教科との連携
会社経営シミュレーションや、株取引シミュレーションにより実践的に学習します。

これらの学習を通じて、ビジネスマナーや起業家精神など、即戦力の人材を育成します。

★その他の特色

- 財団法人 東京三商会による奨学金制度 商業教育の発展に寄与するため無償給付
【高等学校奨学生】月額 12,000 円
 - ・成績優秀者 ・経済的理由により学費の調達が困難な方
- 【大学奨学生・短期大学奨学生】ともにそれぞれ月額 24,000 円

★来年度から

- 大学進学や公務員、就職など、生徒一人ひとりの進路希望に応じた教育活動について、常に見直しを図り、さらに充実させていきます。
- 企業研究や、現地高校生との交流など、ビジネス研修旅行を計画します。
- 本校独自の三商検定や、日常と長期休業期間中の補習と模試を活用した定点観測により、進学・就職に必要な教養や基礎学力を確実に伸ばしていきます。
- 生徒の学習や憩う場所など、高校生活環境の支援を計画し実施していきます。

東京都不動産のれん会会員

田中不動産株式会社

代表取締役会長 田中 徳治 (第3期)

〒133-0056 東京都江戸川区南小岩 8-11-10

TEL:03-3673-1419 FAX:03-3657-1419

～同窓生からのコメント～

三期生は昭和五年四月時計台のある旧校舎が竣工したとき入学しました。あれから80年経ちました。今年93歳を迎えました。同級生は片手で数える程度でしょう。

株式会社 四倉材木店

代表取締役会長 四倉 榮次郎 (第4期)

〒105-0003 東京都港区西新橋2丁目21番8号

TEL:03-3432-2301 FAX:03-3432-7518

～同窓生からのコメント～

三商精神を・・・思い起し、日々、気を引締めております。社会人としての教養として、謡曲、和歌、美術史等の課外授業は在校時は、試験勉強の予備時間でした。

干魚 乾物専門仲卸 小川久

小川 博敏 (第9期)

〒104-0045

東京都中央区築地 5-2-1 7058 番

TEL:03-3546-0091 FAX:03-3542-6996

三水会

今関 隆一 (第13期)

〒104-0055

東京都中央区豊海町 2-1-701

TEL:03-3533-1143

三水会

マグロ専門仲卸 米恵

干場 常雄 (第15期)

〒104-0045

東京都中央区築地 5-2-1 4077 番

TEL:03-3541-8930

三水会

鮮魚専門仲卸 小川兼

小川 祥太郎 (第16期)

〒104-0045

東京都中央区築地 5-2-1 1040 番

TEL:03-3541-6049

三水会

北原 郁夫 (第18期)

〒104-0054

東京都中央区勝どき 4-3-16

TEL:03-3531-0556

三水会

寿司種専門仲卸 (ツ) 尾清

桐ヶ谷 正保 (第19期)

〒104-0045

東京都中央区築地 5-2-1 8125 番

TEL:03-3543-2843

三水会

生鮮冷凍水産物仲卸 て良

井上 武久 (第23期)

〒104-0045
東京都中央区築地 5-2-1 ロ-33 番
TEL:03-3541-9663

三水会

マグロ専門仲卸 尾藤

藤枝 精治 (第24期)

〒104-0045
東京都中央区築地 5-2-1 8160 番
TEL:03-3541-1898

三水会

海老専門仲卸 加藤水産

加藤 守宏 (第24期)

〒104-0045
東京都中央区築地 5-2-1 1051 番
TEL:03-3542-7065 FAX:03-3546-2982

三水会

マグロ専門仲卸 伊勢由

鬼澤 好男 (第25期)

〒104-0045
東京都中央区築地 5-2-1 3154 番
TEL:03-3543-4260

三水会

マグロ専門仲卸 渡福

渡辺 照雄 (第26期)

〒104-0045
東京都中央区築地 5-2-1 5065 番
TEL:03-3541-1936

三水会

カキ 貝類鮮魚仲卸 西保

伊藤 隆悠 (第27期)

〒104-0045
東京都中央区築地 5-2-1 6128 番
TEL:03-3541-3755

三水会

鮮魚仲卸 佃亀新

加藤 晋一 (第28期)

〒104-0045
東京都中央区築地 5-2-1 7135 番
TEL:03-3542-0833

三水会

焼肉店 百味亭

谷島 隆 (第28期)

〒130-0026
東京都墨田区両国 4-38-12
TEL:03-3634-8758

三水会

海老貝類仲卸 土方

土方 敏之 (第29期)

〒104-0045

東京都中央区築地 5-2-1 3137 番

TEL:03-3541-8408

三水会

寿司種専門仲卸 金 宇田川

宇田川 武志 (第31期)

〒104-0045

東京都中央区築地 5-2-1 1115 番

TEL:03-3541-9947

三水会

蒲鉾 おでん種 練製品専門仲卸 増分

中村 一好 (第32期)

〒104-0045

東京都中央区築地 5-2-1 口-99 番

TEL:03-3541-0127

三水会

有限会社 秋山商店

一般建設業 埼玉県知事許可第60961号

木材・新建材販売

建築工事請負

会長 秋山 誉 (第十二期)

〒三四二〇〇一六

埼玉県吉川市会野谷二一六二一

TEL:〇四八一九八二三四六二

FAX:〇四八一九八一〇一四二一

携帯:〇九〇三四五二一七九五

Tシャツ 足袋 スポーツ用品
ファイトの店

株式会社 丸川屋

代表 怒賀 久彌

(第十三期)

〒一〇三〇〇〇三

東京都中央区日本橋横山町五一九

TEL:〇三三三六六一一九一〇

FAX:〇三三三六六一八二四九

E-MAIL: t-shirts@marukawa-ya.com

BAG FASHION

株式会社 西川

取締役会長 西川 光男 (第十二期)

〒一一一〇〇五三

東京都台東区浅草橋三丁目四一

TEL:〇三三三八六一六九三

FAX:〇三三三八六一八〇〇七

～ 同窓生からのコメント ～

三商スピリッツで生涯現役!
明るい笑顔で元気澁刺

そば好きの強い味方！国技館通り

そば処 大関庵

店主 大関 守 (第19期)

〒130-0026

東京都墨田区両国 2-14-6

TEL:03-3634-6807

～同窓生からのコメント～
英文タイプライター部所属

細田木材工業株式会社

代表取締役会長

細田 安治

(第19期)

〒113-0081
東京都台東区新木場 2-15-28
TEL:03-3521-1870
FAX:03-3521-1870

不動産総合商社

株式会社 不動産センター

代表取締役会長 絵面 敬三 (第19期)

〒110-0015 東京都台東区東上野 3-37-9

TEL:03-3835-8511 FAX:03-3835-8517

URL : <http://www.f-center.co.jp>

～同窓生からのコメント～

併設中学1年生の時は、弁当が毎日なく、
昼は水だけ飲んで日向ぼっこが思い出す。

丸喜株式会社

代表取締役会長 河原 啓介 (第20期)

〒111-0032
東京都台東区浅草 6-4-12
TEL:03-3876-1751
FAX:03-3875-6168

親切に、お客様第一に業務を行います。

公認会計士 浅野 修一 (第21期)
税理士

〒110-0015
東京都台東区東上野 1-24-4 丸千第2ビル
TEL:03-3835-2233 FAX:03-3832-7175

～同窓生からのコメント～

21期珠算部長を努めました。22期珠算部長谷内行夫君、
23期珠算部長大石傑一郎君らと共に珠算部黄金時代を
築きました。

有限会社 平林油店

(エネオス給油所 特約店)

平林 慶雄 (第21期)

南砂給油所 : 江東区南砂 3-4-5 TEL: 03-3644-6161
宇喜田給油所 : 江東区宇喜田町 1223 TEL: 03-3680-2541
自宅(本社) : 江東区南砂 4-19-13 TEL: 03-3644-4487

おしゃれエプロンメーカー

有限会社 篠崎

取締役会長 篠崎 清 (第22期)

〒272-0021 千葉県市川市八幡 4-17-33
TEL: 047-334-5027 FAX: 047-334-5432

トステム・YKK・不二サッシ・ガラス
アルミサッシ・スチールドア工事
都知事許可(般-18)第86530号

輝 今村ガラス

代表 今村 輝男 (第22期)

〒110-0012 東京都台東区竜泉 3-9-7
TEL: 03-3873-5927 FAX: 03-3873-6369

梱包・輸送・倉庫業

日祥梱包倉庫株式会社

代表取締役 有坂 祥一 (第22期)

本社 〒252-0816 神奈川県藤沢市遠藤 4651
TEL: 0466-48-5641 FAX: 0466-48-8533
東京営業所 〒108-0072 東京都港区白金 5-11-17 (有坂梱包内)
TEL: 03-3441-1362 FAX: 03-3440-1444
<http://www.nisshokonpo.com> E-mail: info@nisshokonpo.com

医療法人社団 飯ヶ谷内科クリニック

理事長 医学博士 飯ヶ谷 清 (第22期)

千葉県鎌ヶ谷市東道野辺 5-19-15

TEL: 047-445-8881

表具処



創業天保年間

経新堂 稲崎

五代目店主 稲崎 棟史 (第22期)

〒103-0007 東京都中央区日本橋浜町2丁目48番7号
TEL: 03-3666-6494
FAX: 03-3666-6989
<http://www.kyoushindo.com>
E-mail: info@kyoushindo.com

税理士 荻野 弘康 (第二十二期)

荻野会計事務所

中小企業、納税者の権利拡充に努めます。

東京都荒川区南千住五丁目二五-一四
〒116-0003
TEL: 03-3803-1328
FAX: 03-3805-2069
MAIL: zeilogi@d3.dion.ne.jp

～ 同窓生からのコメント ～

昭和29年10月第1回全国高等学校簿記コンクール
に出場団体戦優勝都立三商(荻野・西脇・中川)
個人の部優勝(荻野弘康)

手打蕎麦と落語会（みつまさ寄席）で有名です。

そばの里 みつまさ

主人 河西紀道

（第二十五期）

〒113-0011
東京都墨田区江東橋四-201-4
TEL: 03-3631-5850
FAX: 03-3631-0294
E-mail: sobamitumasa@jcom.home.ne.jp

中古品、新品何でも買取り、販売いたします。

リサイクルショップ

てるてるぼつず

代表 大石傑一郎

（第二十三期）

〒113-0031
東京都墨田区東向島2-14-1
TEL: 03-3616-2439

～ 同窓生からのコメント ～

入学時より珠算部に入部し、すぐ特訓を受けました。
高校でも全国大会他多数出場して入賞しました。
色々な事で良い思い出です。

～ 同窓生からのコメント ～

2年3年は進学組（9組）で結局浪人しました。1年で
簿記、珠算の3級を取るのが進学組へ入る条件でした。

会計・税務・労務について、お気軽にご相談下さい。

石川昭税理士事務所

税理士・社会保険労務士 石川 昭（第25期）

〒224-0001
神奈川県横浜市都筑区中川 1-18-11 皆川ビル 4F
TEL: 045-911-5454 FAX: 045-911-5396
E-mail: akira-ishikawa@tkcnf.or.jp

併 京葉アドバンス物流株式会社

取締役会長 小宮 邦彦

（第二十六期）

〒113-0001
東京都江戸川区新堀1-42-10
TEL: 03-3678-3011
FAX: 03-3678-3013
E-mail: k-komya@3k-kad.com





株式会社 杉本好二商店

代表取締役 杉本光男

第26期 (卓球部)

〒130-0002 東京都墨田区業平 1-17-5

TEL 03-3623-2185

FAX 03-3623-1859

砂利・砂・セメント・砕石
生コンクリート・アスファルト 販売店



株式会社 早川商会

代表取締役 早川嘉一

第26期 (卓球部)

〒123-0873 東京都足立区扇 1-45-22

TEL 03-3898-3336・6996

FAX 03-3889-6909

hayakawa-s@tokyo.email.ne.jp

紐付巾着袋・フィンバッグ・手提バッグ
特殊製袋加工・印刷 テープハンドルバッグ・LD丸底袋
LDジャケット袋・ファイル用袋各種

小野建材工業株式会社

日本工業規格製品認証取得工場

代表取締役 小野雄久 (第26期)

〒132-0035

東京都江戸川区平井 7-2-29

TEL: 03-3617-4111

FAX: 03-3617-4116

不動産鑑定士・CFP

後藤 信二 (第26期)

〒103-0015 東京都中央区日本橋箱崎町 16-11-701

TEL: 03-3249-5103

(ゴトーサン)

FAX: 03-3249-5104

～同窓生の思い出～

当時、ブラスバンドを聴くのが唯一の楽しみでした。
同期バンドマン A 氏 H 氏 I 氏 T 氏ほか、感謝です。
最近では弾く側になり、バイエルを学習中です。



双六会

第26期

ゴルフ同好会

飯田 富男
神山 英治
杉本 光男
高橋 駿輔
前田 恒昭
宮川 澄男
大類 博司
清水 博
小川 哲英
海老根 正栄
猪瀬 進

石井 達義
後藤 文夫
瀬川 起美
早川 嘉一
増田 進一郎
山岸 秀行
清田 実
小野澤 康光
岡本 節三
河野 孝司
宮森 啓之

岩瀬 和子
佐藤 光正
高橋 一郎
平野 義郎
松本 伸太郎
三木 孝悦
井田 和孝
岩崎 誠三郎
加納 秀紀
市川 守正
岡山 紘一郎

東京佃名物たかさごのやき豚産地直送米沢牛

(有) 佃肉のたかさご

代表取締役 藤田 有宏 (第26期)

〒104-0051 東京都中央区佃 2-21-6

TEL: 03-3531-4529 FAX: 03-3533-4529

<http://www.yakibuta.jp>

～同窓生の思い出～

当時ではめずらしい背広の校服にはこりを感じた 校長より戦前の校風を聞かされ
「ヤングジェントルマン」初代校長の教育方針に感動した。商業系の教科書が
指導される先生の著書に感動した。クラブ活動が終り、下校する頃に屋上で
ブラスバンドの音を聞く時は、新鮮を感じる時もあり、思わずリズムに乗ってしまった。

御菓子司 藤村

辻井 正巳 (第27期)

〒135-0024 東京都江東区清澄 3-3-30

TEL: 03-3641-2739 FAX: 03-3641-2739

～同窓生の思い出～

在校時は剣道部に所属、大学に進み本格的な稽古に。
そして今日も現役で青少年の指導と自身の鍛錬に精進している。

第28期 同期会

清水 博

〒162-0825 新宿区神楽坂6-56

TEL:03-3560-6620

母校三商の発展を祈念しています。

十二代生徒会長

同窓会理事 伊澤 宏祐

(第二十八期)

〒一五四一〇〇二四
世田谷区三軒茶屋二二六―八
TEL:〇三―三四一八―二九四八

～同窓生からのコメント～

生徒会のOB,OGの人達よ立ち上がれ



夢をかたちに...



中外徽章株式会社

〒101-0052 東京都千代田区神田小川町3-2

TEL:03-3294-3431 FAX:03-3294-3436

<http://www.chugaikisyo.co.jp>

代表取締役 副会長 古田 勝一 (第26期)

「生涯青春で有り続けたい」との願いから、第26期は毎年同期会を開催しております。

第26期 同期会会長 古田 勝一

笑顔は健康の元、一芸を身に付けましょう
 どんどん楽しく踊り教室
 読売日本テレビ文化センター錦糸町講師
 朝日カルチャーセンター千葉講師
 安来節保存会 師範 **後藤 省二**
 (第二十八期)

〒二七二〇〇三三
 千葉県市川市川南一 一八八〇八
 TEL:〇四七 一三二 一〇七八六
 FAX:〇四七 一三二 一〇七八六

～同窓生からのコメント～
 美術部に所属。踊と絵の
 共通点は自己表現かも。

ファイナンシャルプランナー
 男性合唱 (江東区)
田端 彰 (第二十八期)

〒一三五〇〇一五
 東京都江東区千石一 一五一 一八〇五
 TEL:〇三 一三六四六 〇一〇八

下町の名所・旧跡をご案内いたします。
 東京シティガイドクラブ会員
 同窓会理事 **鷺 嘉雄**
 (第二十八期)

〒二七三〇〇四七
 千葉県船橋市藤原七 一三一 一九
 TEL:〇四七 四三九 一八三八二
 FAX:〇四七 四三九 一八三八二

～同窓生からのコメント～
 徹夜作業の三商祭、スキー教室
 よき青春時代。

クラス会等ご利用頂いております！
 国産玄蕎麦自家石臼挽製粉の十割そば
 厳選日本酒と日本料理

江戸蕎麦手打處 **あさだ**
 ホームページ <http://www.asada-soba.co.jp>
粕谷 安孝 (第28期)
 〒111-0053 東京都台東区浅草橋 2-29-11
 TEL:03-3851-5412 FAX:03-3851-5412

～同窓生の思い出～

1年の山中湖キャンプ、2年コーラス大会の2位、3年家業に手伝いに
 追われ余り登校せずとも卒業出来たこと

顧客満足度一番を目指して！

マルセンオオキ(株)

代表取締役 **大木 貞** (第28期)

〒113-0033 東京都文京区本郷 3-24-16
 TEL:03-3816-5111 FAX:03-3816-1098

～同窓生の思い出～

若い時の三商での出会い経験は、いつまでも私の思想や生活に影響
 して、今日の艶となっている。校歌・応援歌の継続に期待する。

あなたに届けたい心と体の健・幸・美

DMJ 企業グループ 株式会社ディーエムジェイ
 DIRECT MARKETING JAPAN CO.,LTD.

DMJえがお生活®



取締役会長 **西方 勇雄** (第29期)

昭和54年 通産大臣登録 中小企業診断士

〒102-8617 東京都千代田区九段南 3-5-9
 TEL:03-3288-1311 FAX:03-3288-1140 <http://www.d-m-j.com>

●ディーエムジェイ企業グループ 株式会社 ディーエムジェイ 株式会社 全日本通教 株式会社 全日本通販
 〈ノニ、アサイー、金時ショウガもろみ酢等の健康食品を始め、各種通信販売・通信教育事業を展開〉

【販売実施名称】 DMJ えがお生活・日本カルチャー協会・日本進学指導センター・日本資格教育センター
 日本能力科学アカデミー・日本ヘルスアカデミー・日本芸術アカデミー・日本天翔堂

～在校時の思い出～

陸上競技部の中長距離選手として心身を鍛え、その時に養った努力や精神力、忍耐力が実社会で生きています。

実学教育で創立百年を迎える事が出来ました

(学)村田学園 東京経営短期大学

理事長・学長
理学博士

亀田 光昭

(第二十九期)

〒101-0051
東京都千代田区神田神保町一丁目一四
TEL:03-3296-7575
FAX:03-3296-7577
E-MAIL: honbu@murata.ac.jp

仏壇・仏具品卸

株式会社 広瀬商店

代表取締役 広瀬 正雄

(第二十九期)

〒116-0003
東京都荒川区南千住七丁目三丁目七
TEL:03-3806-2918
FAX:03-3806-2892

～ 同窓生からのコメント ～

都電で1時間程かけて通学していました。
あれから50年も過ぎてしまいました。でもあの時期は
日本の国が繁栄する直前だった訳で働ける職場も沢山
有り、働けば働いただけの徳を得る事が出来ました。
振り返ると良い時代に生きたなと思っています。

～ 同窓生からのコメント ～

在校中、簿記が大好きでした。大学は理科系に
進み、研究教育職でしたが、学校運営の分野では
簿記の力がいつも助けてくれました。

かつ進

どんかつ・串揚げ・ご宴会・出前盛合弁当

増田 進一郎 (第26期)

株式会社 かつ進

事務所：セントラルキッチン

〒113-0034 東京都文京区湯島 3-8-1

TEL:03-3833-4129 FAX:03-3833-4455

「人間と植物の共生社会」の実現を目指して

(社)日本インドアグリーン協会員
東京グリーンサービス事業協同組合員

サンキグリーン産業株式会社

園芸装飾技能士

代表取締役 亀田 八千代 (第31期)

〒135-0024 東京都江東区清澄 2-15-5
TEL:03-3642-8714 FAX:03-3643-8732
E-mail: yachiyo715@shore.ocn.ne.jp

旨い 安い
下関ふぐ・地鶏ちゃんこ

鳥 義

氏家 賢 (第30期)
柔道部所属

本店 墨田区石原3丁目18番4号
TEL: 3626-4466
別館 墨田区石原3丁目17番3号
TEL: 3622-8343
FAX: 3622-8349

株式会社 エイケン

常務取締役 今泉 清 (第三十二期)

本社 千葉県船橋市米ヶ崎町七丁目九番地
TEL:0474-421101(代表)

番号印刷

スドウナンバー

須藤 義勝 (第三十二期)

東京都中央区新川二丁目二番八号
電話 03-3555-1907
FAX 03-3553-8486

不動産についてのご相談は、お気軽に。

社団法人 千葉県宅地建物取引業協会
社団法人 全国宅地建物取引業保証協会千葉本部

専任相談員 **西邨 昭一** (第31期)

〒260-0024
千葉県千葉市中央区中央港 1-17-3 (千葉県不動産会館)
TEL:043-241-6671 FAX:043-245-0886

～同窓生からのコメント～

在校時の昭和30年代後半は、舟木一夫の「高校三年生」に代表される学園ソングの全盛期。部活で脳トレ、認知症予防にも効果があると
いわれる算盤をやっていたお蔭で現役続行中です。 三商珠算部万歳！

「心で築くあなたの不動産」創業48年
有限会社 **みのる不動産**

代表取締役 **三川 廣志** (第34期)

〒136-0071 東京都江東区亀戸 7-11-12
TEL:03-3684-5851 FAX:03-3684-5850

～同窓生からのコメント～

体育祭・三商祭の自主運営 今に生きてます。

創業明治四〇年 下町の味を伝えて一世紀

うなぎ **川勇**

高木 利夫 (第三十三期)
元史学部

〒110-0011
東京都墨田区石原三-30-9
TEL:03-3621-5592
FAX:03-3621-5592
E-mail: unagiya@com.home.ne.jp

東京都立第三商業高等学校

商業科教諭 **渡辺 秀明**
(第四十八期)

〒135-0044
東京都江東区越中島三-3-1
TEL:03-3641-0380

オフィス機器・OAサプライ・事務用品
印刷・オフィス家具・印章ゴム印

④ **山下 ビジネス**

山下 勝利 (第三十一期)

〒110-0011
東京都墨田区石原四丁目二六番一四号
TEL:03-3621-9786
FAX:03-3621-7884
E-mail:ZAT05405@nifty.com

SUNBEAM

代表取締役 **福田 三郎**
(第三十一期)

サンビーム株式会社
〒158-0096
東京都世田谷区玉川台二-39-10
TEL:03-3709-4555
FAX:03-3709-4672

標高1200M山の中のキャンプ場です

ノースランド

キャンパーズ **ビレッジ**

高橋 義信 (第三十五期)

〒400-1111
山梨県甲斐市上芦沢一三五二
TEL:055-277-0105
FAX:055-277-0358

スキー・スノーボード用品等格安にて卸小売

株式会社ファイブテン

代表取締役 **眞下 章**
(第三十一期)

〒333-0185
埼玉県さいたま市大宮区三橋三-93-1
TEL:048-641-6689
FAX:048-641-6689
E-MAIL: fiveten_akira@msn.com

～ 同窓生からのコメント ～

在校時スキーの魅力に取りつかれ同好会を立ち
上げ、趣味と実益を兼ねウィンタービジネスに参入、
夢を持ちましょう！！

～ 同窓生からのコメント ～

ハンドボールをやっていました。部活8割他2割
(学業少々を含む) そんな充実した3年間でした。

鉄板焼・炭火焼

WASSHOI (ワッショイ)

鎌田 真司

〒135-0047 東京都江東区富岡 1-22-20

TEL:03-3641-3558

FAX:03-3641-3558

◎定休日 (毎週月曜日)

「同窓会開きたいけど、幹事はめんどろだなあ」とお考えの皆さん
同窓会幹事代行でらくらくで同窓会が開催できます。

【同窓会代行事務局】



(運営 広和企画株式会社)

《お問い合わせ先》

〒102-0071 東京都千代田区富士見2-4-6 宝5号館ビル2F

TEL:03-3265-5911 FAX:03-3265-5828

当社ホームページからでも、お問い合わせを承っております。

サイト <http://www.douso.com/>



卓球部OB
ゴルフ同好会
さんたごクラブ

会長 山中 忠司郎
(24期)

尾坂 富美子 (24期)	宝 寄 浩 一 (25期)
杉本 光 男 (26期)	早 川 嘉 一 (26期)
後 藤 文 夫 (26期)	井 田 和 孝 (26期)
岡 本 節 三 (26期)	岩 瀬 和 子 (26期)
川 島 謙 次 (28期)	小 林 慎 典 (28期)
田 中 稔 (28期)	長 堀 慎 治 (28期)
野 村 卓 二 (29期)	安 藤 松 男 (29期)
鈴 木 正 之 (29期)	杉 浦 清 (31期)

この世に、これほど気の置けない笑いのたえない会はない
”體”が草書体になっても気持ちは明朗楷書体の莫逆の衆!

★さんたごクラブ = 三商卓球ゴルフクラブ

同窓会役員名簿

理事

二十五期	柴崎晴雄
二十四期	尾坂富美子
二十六期	岩瀬和子
二十九期	土方敏之
三十一期	三浦康二
二十期	河原啓介
二十一期	富張勝三
二十二期	篠崎清
二十六期	杉本光男
二十八期	田端彰
二十八期	伊澤宏祐
二十八期	鷺嘉雄
三十期	藤倉久雄
三十七期	平野淳一
四十八期	渡邊秀明
二十六期	古田勝一
二十七期	辻井正巳
三十四期	三川廣志
十二期	大嶽清
十九期	木戸隆吉

評議員

二期	大平龍夫
四期	黒須康介
五期	好川榮一
七期	高木菊次郎
八期	平田助治
九期	安藤興一
十一期	中島健作
十二期	吉岡鶴義
十三期	今関隆一
十四期	大山高志
十四期	江田栄介
十五期	塚越泰一
十五期	小池史郎
十六期	森川山麓
十六期	金田耕一
十七期	飯田幸男
十七期	田中恒吉
十八期	児玉透
十九期	正井伸也
十九期	根岸駿

二十期	菅波良司
二十期	富岡輝彦
二十一期	平林慶雄
二十一期	浅野修一
二十二期	荻野弘康
二十二期	越路正巳
二十三期	鈴木進輔
二十三期	小暮清
二十四期	福原伸行
二十四期	岸和子
二十四期	相馬慶子
二十五期	井上嘉久
二十五期	小野田良子
二十五期	石川昭
二十六期	清田実
二十六期	三木孝悦
二十七期	水戸部滉
二十七期	森達夫
二十八期	小林慎典
二十八期	吉澤靖子

二十九期	柳田保之
二十九期	濱地昭雄
三十期	落合清秀
三十一期	今泉清
三十一期	龜田八千代
三十一期	西邨昭一
三十二期	片山健
三十三期	歌門俊雄
三十三期	佐久間保人
三十四期	落野幸男
三十四期	佐藤幸子
三十五期	宮下恵介
三十五期	長谷川誠
三十六期	中川竹治
三十七期	林祥一
三十七期	小山晴美
三十八期	梅原典子
三十九期	三浦秀一
三十九期	吉崎正俊
四十期	礦波孝

五十七期	五十六期	五十五期	五十四期	五十四期	五十三期	五十二期	五十一期	五十期	四十九期	四十九期	四十七期	四十七期	四十五期	四十四期	四十三期	四十二期	四十二期	四十一期	四十一期
久保田 武則	篠原 彰	初山 優	北代 淳子	福士 智	遠藤 賢一	大澤 武志	柴崎 孝雄	土谷 武	星名 恵子	宇田川 浩一	藤波 喜代美	加藤 美喜雄	長島 昭洋	大島 敏生	木戸 克明	早船 裕子	木内 茂二	森本 仁	早船 恵三

七十二期	七十二期	七十一期	七十一期	七十期	六十九期	六十八期	六十八期	六十七期	六十六期	六十六期	六十五期	六十四期	六十四期	六十三期	六十二期	六十一期	六十一期	六十期	五十八期
深田 顕	梶山 宜弘	熊谷 美子	奥山 岳	今井 小百合	熊谷 真由美	田所 可織	柿澤 愛	秋元 真一	金子 幸恵	平井 宏明	小野崎 寿代	八木 晴美	佐々木 信次	山下 裕美子	村上 亮	齐藤 精一	安藤 隆	小柳 輝高	風見 修一

七十七期	七十七期	七十七期	七十六期	七十六期	七十五期	七十五期	七十四期	七十四期	七十三期	七十三期	七十三期
田中 雄磨	田中 杏奈	石橋 沙也佳	梶村 真也	宮林 拳也	磯邊 学	上岡 未来	真利子 高志	土田 竜也	桂田 良	木村 海渡	

校歌

作詞 前田 夕暮
作曲 山田 耕作
編曲 脇 則之

都の空は明けたり今

希望は燃ゆる若きわれら

都立第三商業、ここに拠るや

日本の富を担ふわれら

富岳の雪を望む窓辺

理想は高し 若きわれら

都立第三商業、ここに居るや

都の栄えを築くわれら

東都の海の門にありて

心は潤し 若きわれら

都立第三商業、ここに立つや

江戸の誇りを継げるわれら

校歌制定

昭和8年2月、歌人前田夕暮氏の手になる校歌（詞）に山田耕作氏の曲が作られた。

曲の初めに、「豪壮明快に」という指示がある。原譜の後には、Feb.7、1933 Tokyo と作曲の日付と場所が記されている。

〈付記〉 創立40周年記念誌所収の清田榮一先生の「校歌校章の由来」によれば、歌詞の一部にその後変更があった。即ち、「昭和18年7月、都制施行により、元の府立第三商業を都立第三商業と改め、戦後の情勢で、三番の『帝都の海』を『東都の海』と変え」られている。

応援歌

作詞 多田 宏
作曲 池内 友次郎
編曲 青山 政憲

見よ三商の旗じるし

T・C・Sの行くところ

旭洗ふ波がしら

ここに刻む若人の

勝算すでに吾にあり

頑張れ三商、頑張れ三商（ふれっ・ふれっ・振れー）

開け三商の底ぢから

T・C・Sのはた風は

歴史が語るその誉れ

受け継ぎ来たる若人の

命の誇り吾にあり

頑張れ三商、頑張れ三商（ふれっ・ふれっ・振れー）

見よ三商の鉄の陣

T・C・Sの旗の下

正義に結ぶ和のころ

明るく強き若人の

撰歌はすでに吾にあり

頑張れ三商、頑張れ三商（ふれっ・ふれっ・振れー）

応援歌決まる

昭和25年の秋に、応援歌ができた。歌詞は生徒から募集したが、締切りの7月31日までに36篇が集まった。生徒会委員と文芸部の手で予選を行い、その後国語科教諭で構成する審査委員会で入選作が決められた。1等には2年生多田宏君の作が選ばれ、また、同じ2年生の谷苗錦一君の作が選外佳作となった。

作曲は、東京音楽学校教授池内友次郎氏に依頼した。ちなみに、賞金500円と選外佳作賞100円は、発表会に先立つ10月10日、上海生徒会長から、多田・谷苗両君におくられた。（昭和25年11月1日発行三商新聞第14号に基づく）

編集後記

当マップの作成に当たりましては多方面の方々のお力添をいただき、同窓会の皆様方の多大なる御協力をたまわりまして、無事創刊号を発行する事ができました。

これひとえに私達同窓会が活性化に向けての一步前進であり、母校の発展に一翼を担うものと心より厚く御礼申し上げます。

皆様方の熱き思いが結晶となったこの「同窓会マップ」が「生徒の為に」「後輩の為に」母校を守り、支えていくものとなるでしょう。

三商同窓会マップ 創刊号

平成二十二年五月十五日

発行者 東京都立第三商業高等学校同窓会

発行責任者 東京都墨田区業平 1-17-5

都立三商同窓会事務局長 杉本 光男

TEL 03(3623)2185

FAX 03(3623)1859

発行協力者 同窓会トータルサポート [運営:広和企画(株)]

TEL 03(3265)5911



校章の由来

三商の校章は、応援歌にも表わされているとおり「旭日洗う波がしら」のデザインである。
校歌の文句とも相通じている。旭日は希望を表わし、波濤は不断の努力を思わせる。

本校「創立40周年記念誌」における当時の清田榮一校長による『校歌校章の由来記』より抜粋